

Delme Cihazı, parmak ucunuzdan (ve alternatif yerlerden) kapiller kanınızı kolayca ve neredeyse acısız almanızı sağlar.

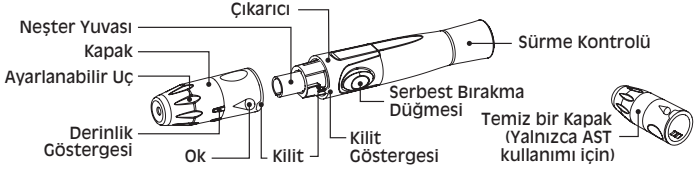

Delme Cihazı 6 derinlikte cilt penetrasyonu sunmaktadır:



UYARI

Enfeksiyon olasılığını azaltmak için:

- Bir neşteri veya delme cihazını asla paylaşmayın.
- Daima yeni, steril bir neşter kullanın. Neşterler yalnızca tek kullanımlıdır.
- Neşterlerin ve delme cihazının içine veya üzerine el losyonu, yağ, kir ya da tortu girmesini önleyin.
- Kullanılmış neşterler biyolojik olarak tehlikeli olabilir. Yerel mevzuatınız uyarınca atın.

Delme Cihazının Ayarlanması

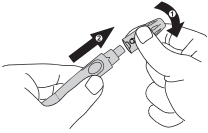

1. Delme cihazının kapağını çevirip çıkarın.

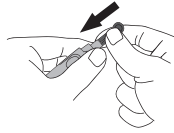

2. Neşter yuvasına bir neşter yerleştirin ve sıkıca yerine oturana dek bastırın.



3. Korumacı diski çevirip neşterden ayırın.

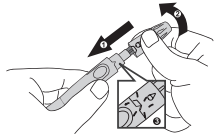

4. Kilidi kapatmak için kapağı resimde gösterilen şekilde yerleştirip klik sesi duyana kadar çevirin. Kilit düzgün şekilde kapandığında kilit göstergesi en dik pozisyonda olur.

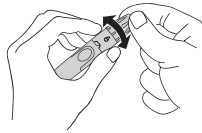

5. Kapağı tutup ayarlanabilir ucu iki yönden birine çevirerek, kapak üzerindeki ok istenilen derinliği gösterecek şekilde penetrasyon derinliğini seçin.



6. Sürme kontrolünü klik sesi çıkarana dek çekin. Hazır olduğunda serbest bırakma düğmesinin içinde bir renk değişimi olduğunu göreceksiniz.
 Klik sesi çıkarmazsa, neşter sokulduğunda cihaz takılmış olabilir.

NOT

Kan damlası almadan önce:

- ❑ Başlamadan önce ellerinizi yıkayıp kurulayın.
- ❑ Parmak ucunda delinecek yeri belirleyin.
- ❑ Delinecek yeri penetrasyon öncesi 20 saniye kadar ovun.

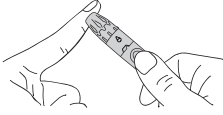

7. Parmağın delinmesi

Delme cihazının ucunu parmak ucununun alt kısmına sıkıca bastırın. Serbest bırakma düğmesine basarak parmağınızı delin, ardından bir klik sesi delme işleminin tamamlandığını bildirir.

8. Cihazı delinen yerden kaldırın. Penetrasyon sonrasında temiz bir pamuk çubukla ilk kan damlasını silin. Delinen yeri nazikçe sıkarak başka bir kan damlası elde edin. Kan numunesini **BULAŞTIRMAMAYA** dikkat edin. Kanı ölçüm çubuğuna uygulayın.

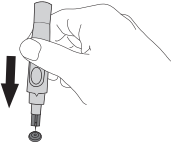

9. Önce kapağı çevirip kaldırarak neşteri çıkarın. Koruyucu disk sert bir yüzeye yerleştirip maruz kalan ucu diskin içine iterek neşteri güvenli bir şekilde atın.



10. Çıkarıcıyı ileriye kaydırarak kullanılan neşteri çıkarın. Neşteri yerel mevzuatınızın uyarınca atın.
- ❑ Parmak ucu dışındaki yerlerden kan numuneleri almak için temiz kapağı kullanın.

Alternatif Yer Testi (AST)

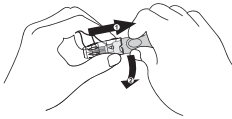

NOT

Bu seçenek tüm cihazlar için uygun değildir. Cihazınızla AST yapıp yapamayacağınızı öğrenmek için ölçüm cihazınızın Kullanım Kılavuzundaki Kullanım Amacına bakın.

Parmak ucu dışındaki yerlerde test yapmaya alternatif yer testi (AST) denilir. AST yapmadan önce lütfen Kullanım Kılavuzunuzdaki **Alternatif Yer Testi** bölümünü okuyun.

Alternatif yer testi için, delme cihazı kapağını temiz kapakla değiştirin. Sürme kontrolünü klik sesi çıkarana dek çekin.

Aşırı kanamadan kaçınmak için, ön kolu, üst kolu veya eli delerken, bariz damarların olduğu yerleri delmekten kaçının.

Temizleme

Neşter tek kullanımlıktır ve kullanıldıktan sonra atılmalıdır. Delme cihazı tekrar kullanılabilir.

Delme cihazını hafif bir sabun ve su kullanarak silerek temizleyin. Cihazı su altında DURULAMAYIN. Kapağı %70 alkol içinde 10 dakika beklettikten sonra çıkarıp açıkta kurutarak dezenfekte edin. Cihazı bulaşık makinesine KOYMAYIN veya deterjan KULLANMAYIN.

TESTamed Müşteri Hizmetleri
Yardım Hattı:
0800 TREND11 (0800-87363-11)
www.testamed.de

Simge Bilgileri

Simge	Gönderge
	Yeniden kullanmayın
	Kullanmadan önce talimatları okuyun
	Son kullanım tarihi
	Seri kodu
	Üretici
	Dikkat, ekli belgelere başvurun
	CE İşareti
	Avrupa Topluluğundaki yetkili temsilci
	İşinleme yoluyla sterilize edilmiştir
	Ambalajı hasarlı ürünleri kullanmayın

Dağıtım: Maurer Pharma GmbH, Postfach 12 20, 56136 Boppard-Bad Salzig, Almanya

BioCare Corporation
4F, No. 12, Lane 5, Sec. 2, Nanshan Rd.,
Luzhu Dist., 33852 Taoyuan City, TAIWAN

MedNet GmbH
Borkstraße 10,
48163 Münster, Almanya

CE 0123

elbedesigncrew[©]

Client: Sebapharma
Project: TESTAmed Blutzuckergerät
Project No: 22674
Filename: Lanzetten_BPZ_TR
Date: 15.05.2017

Client Counselling: Lisa Jacobi-Wichmann
Art Direction: Inga Möller
Production: Guido Stern

Supplier: –
Printing process: Offset
Substrate: Paper

Programm(vers.): InDesign CS5

For further technical questions please contact:

Maria Glade, Tel.: +49(40) 89 96 90-63
m.glade@elbedesigncrew.de

PRINTING COLOURS:



Black



PANTONE 286 C

TYPEFACE: Antique Olive CE, Zapf Dingbats
Regular

Information concerning screen definition and overfilling is not given in this file. Adaptation to the requirements of lithographic production necessary.

All statutory legal protection will be applied to this artwork. It may not be duplicated or reproduced without the written consent of elbedesigncrew GmbH. The application of this artwork for any purpose other than that stipulated by elbedesigncrew GmbH is strictly and legally prohibited. Any such use would represent a breach of copyright.

elbedesigncrew GmbH is not liable for any possible orthographic text errors or any possible breaches of competition laws, copyrights or trademark laws, and for any consequential damages.

Please check this artwork for its legal content and technical requirements. Please proof-read the whole text.

elbedesigncrew GmbH · Bernhard-Nocht-Str. 99 · D-20359 Hamburg
Fon +49(0)40/89 96 90-0 · Fax +49(0)40/89 96 90-44
contact@elbedesigncrew.de · www.elbedesigncrew.de